

AVANCE DE PROGRAMA



CSN 2* CONCELLO DE SARRIA – SARRIA

CSN ** SALTO DE OBSTÁCULOS

SARRIA, 8, 9 y 10 de Julio de 2016

Puntuable para la

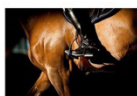

Sarria | 08.10 jul.



Los Porches | 15.17 jul.



Luanco | 28.31 jul.

Ruta Astur-Galaica

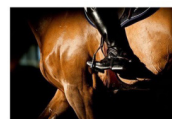

DATOS GENERALES DEL CONCURSO

NOMBRE: CSN ** CONCELLO DE SARRIA

CATEGORÍA: CONCURSO NACIONAL DE SALTO DOS ESTRELLAS

PROVINCIA: LUGO

DISCIPLINA: SALTO DE OBSTÁCULOS

FECHAS: 8,9 y 10 DE JULIO DE 2016

FEDERACIÓN: FEDERACIÓN HIPICA GALLEGA

CÓMITE ORGANIZADOR

NOMBRE: CONCURSO HIPICO NO CAMINO EN SARRIA

DIRECCIÓN: SARRIA (LUGO)

EXPLOTACIÓN AGRARIA: ES270570214501

CONTACTO 1: Óscar López Prado

E-mail: concursohipicosarria@gmail.com

TELÉFONO: 676 451 970

CONTACTO 2: Secretarías Ecuestres

EMAIL: info@secretariasecuestres.com

Web con información del concurso: www.secretariasecuestres.com

PREMIOS: TODOS LOS PREMIOS INCLUYEN IVA Y SE APLICARÁ LA RETENCIÓN QUE MARCA LA LEGISLACIÓN VIGENTE

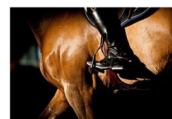

MIEMBROS DEL JURADO

PRESIDENTE: D. ADRIÁN CONTRERAS REGUEIRO	LICENCIA: 20625
VOCAL: Dña. ANA AURORA GONZÁLEZ DAPENA	LICENCIA: 23979
VOCAL: D. JOSÉ JAVIER COSTOYA FERNÁNDEZ	LICENCIA: 20658
JEFE DE PISTA: D. EDUARDO ÁLVAREZ ESTRADA	LICENCIA: 34346
AUXILIAR DE J. DE PISTA: Dña. OLALLA OCARRANZA PAZOS	LICENCIA: 20412
VETERINARIO: D. HERMINIO POSE NIETO	LICENCIA: LU852
DELEGADO AUTONÓMICO: Dña. Alicia Dacosta Coya	LICENCIA: 7949

INSCRIPCIONES

PRUEBAS OFICIALES

REALIZAR ANTE: Federación Hípica Gallega - www.fhgallega.com

Una vez realizada la inscripción, enviar justificante de pago por e-mail a info@secretariasecuestres.com. Número de cuenta para el pago: ES3320800143363040204721.

En caso de necesitar box, se puede realizar un único pago por el importe total de box y matrícula. Se ruega indicar Nombre del Jinete en el concepto del pago.

FECHA DE APERTURA: 18 de junio de 2016

FECHA DE CIERRE. 28 de junio de 2016

IMPORTE INSCRIPCIÓN, según prueba en la que se participa:

Altura	Importe
1,30	90€/caballo concurso
1,20	80€/caballo concurso
1,10	70€/caballo concurso

En caso de pasar a una prueba de diferente importe, se abonará íntegra la diferencia.

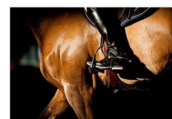

PRUEBAS COMPLEMENTARIAS

REALIZAR ANTE: Federación Hípica Gallega - www.fhgallega.com

Una vez realizada la inscripción, enviar justificante de pago por e-mail a info@secretariasecuestres.com. Número de cuenta para el pago: ES3320800143363040204721.

En caso de necesitar box, se puede realizar un único pago por el importe total de box y matrícula. Se ruega indicar Nombre del Jinete en el concepto del pago.

FECHA DE APERTURA: 18 de junio de 2016

FECHA DE CIERRE. 28 de junio de 2016

IMPORTE INSCRIPCIÓN, según prueba en la que se participa:

Altura	Importe
1 metro	70€/caballo concurso
0,80 metros	70€/caballo concurso
0,50 metros	70€/caballo concurso
Ponis A-B-C-D	70€/caballo concurso

En caso de pasar a una prueba de diferente importe, se abonará integra la diferencia.

Para que se disputen las pruebas complementarias, se requiere un mínimo de 5 participantes en la prueba.

Estas pruebas se registrarán bajo la normativa de la Federación Hípica Gallega.

Ayuda al transporte: El comité organizador dará una ayuda al transporte de 70€/poni a los ponis participantes en las pruebas de Ponis con licencia Federativa distinta a la FH Gallega.

SERVICIOS PARA CABALLO

TIPO DE BOX: PORTÁTIL

DIMENSIONES: 3X3

Nº DE BOXES DISPONIBLES: 120

PUNTO DE AGUA: SI

PUNTO DE LUZ: SI

TIPO DE CAMA: NO incluida en el precio del box.



RECEPCIÓN DE CABALLOS:

HORARIO: 12h a 20h

RESPONSABLE: Óscar López

TELÉFONO CONTACTO:

OBSERVACIONES: FUERA DEL HORARIO DE LLEGADA, AVISAR.

RESERVA DE BOXES Y SUMINISTROS

La reserva se realizará mediante el sistema de inscripción de la FH Gallega a la vez que se hace la inscripción al concurso. Una vez realizada la reserva, enviar justificante de pago por e-mail a info@secretariasecuestres.com. Número de cuenta para el pago: ES3320800143363040204721. Se ruega indicar en el pago el nombre del Jinete.

IMPORTE del box: 70€

El comité organizador pone a disposición de los interesados un servicio de cama de viruta (4 paquetes) al precio de 10€. Este servicio deberá ser abonado a la vez que los boxes y solicitado por e-mail cuando se envíe el justificante de pago.

PRECIO DE LOS SUMINISTROS DURANTE EL CONCURSO

Viruta 6€/paquete – Heno 5€/paquete

OTROS SERVICIOS

MÉDICO: JORGE LUIS ORTEGA Y JAIME CAPELLA

HERRADOR: JOSÉ LUIS

AMBULANCIA: CRUZ ROJA DE SARRIA

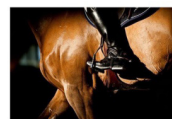

PRUEBAS Y PREMIOS

VIERNES 08/07/2016

PRUEBA 1

Tipo: Complementaria

Altura: 0,50 metro

Baremo: 2 Fases Art. 274.5.6

Premios en metálico: NO

Trofeos/escarapelas: Trofeo o escarapela a los 5 primeros clasificados.

Observaciones: Un mismo caballo podrá salir máximo con 2 jinetes distintos.

PRUEBA 2

Tipo: Complementaria

Altura: 0,80 metro

Baremo: 2 Fases Art. 274.5.6

Premios en metálico: NO

Trofeos/escarapelas: Trofeo o escarapela a los 3 primeros clasificados.

Limitaciones: Un mismo caballo podrá salir máximo con 2 jinetes distintos.

PRUEBA 3

Tipo: Complementaria

Altura: 1,00 metros

Baremo: 2 Fases Art. 274.5.6

Premios en metálico: NO

Trofeos/escarapelas: Trofeo o escarapela a los 3 primeros clasificados.

Limitaciones: Un mismo caballo podrá salir máximo con 2 jinetes distintos.

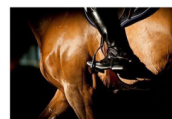

PRUEBA 4

Tipo: Oficial

Altura: 1,10 metros

Baremo: 2 Fases Art. 274.5.6

Premios en metálico: NO

Trofeos/escarapelas: Trofeo o escarapela a los 3 primeros clasificados.

PRUEBA 5

Tipo: Oficial

Altura: 1,20 metros

Baremo: Dificultades Progresivas – Art. 269

Limitaciones: 3 caballos por jinete

Velocidad: 350 mm

Galope: 6

Premios en metálico: SI, ver cuadro al final de este avance.

Trofeos/escarapelas: Trofeo o escarapela a los 3 primeros clasificados.

PRUEBA 6

Tipo: Oficial

Altura: 1,30 metros

Baremo: Dos Fases Acc/Acc- Artículo 274.5.3

Limitaciones: 3 caballos por jinete.

Velocidad: 350 mm

Galope: 7

Premios en metálico: SI, ver cuadro al final de este avance.

Trofeos/escarapelas: Trofeo o escarapela a los 3 primeros clasificados.

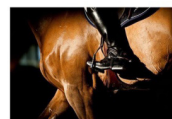

SABADO 09/07/2016

PRUEBA 7

Tipo: Complementaria

Altura: 0,50 metro

Baremo: 2 Fases Art. 274.5.6

Premios en metálico: NO

Trofeos/escarapelas: Trofeo o escarapela a los 5 primeros clasificados.

Observaciones: Un mismo caballo podrá salir máximo con 2 jinetes distintos.

PRUEBA 8

Tipo: Complementaria

Altura: 0,80 metro

Baremo: 2 Fases Art. 274.5.6

Premios en metálico: NO

Trofeos/escarapelas: Trofeo o escarapela a los 3 primeros clasificados.

Limitaciones: Un mismo caballo podrá salir máximo con 2 jinetes distintos.

PRUEBA 9

Tipo: Complementaria

Altura: 1,00 metros

Baremo: 2 Fases Art. 274.5.6

Premios en metálico: NO

Trofeos/escarapelas: Trofeo o escarapela a los 3 primeros clasificados.

Limitaciones: Un mismo caballo podrá salir máximo con 2 jinetes distintos.

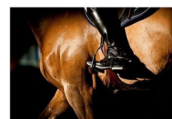

PRUEBA 10

Tipo: Oficial

Altura: 1,10 metros

Baremo: 2 Fases Art. 274.5.6

Premios en metálico: NO

Trofeos/escarapelas: Trofeo o escarapela a los 3 primeros clasificados.

PRUEBA 11

Tipo: Oficial

Altura: 1,30 metros

Baremo: A con cronómetro sin desmpate – Art. 238.2.1

Limitaciones: 3 caballos por jinete

Velocidad: 350 mm

Galope: 7

Premios en metálico: SI, ver cuadro al final de este avance.

Trofeos/escarapelas: Trofeo o escarapela a los 3 primeros clasificados.

PRUEBA 12

Tipo: Oficial

Altura: 1,25 metros - PGP

Baremo: A con cronometro y desempate – Art. 238.2.2

Limitaciones: 3 caballos por jinete.

Velocidad: 350 mm

Galope: 7

Premios en metálico: SI, ver cuadro al final de este avance.

Trofeos/escarapelas: Trofeo o escarapela a los 3 primeros clasificados.

Observaciones: Puntuable para la Pull Triple Corona de la Ruta Astur-Galaica

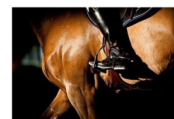

DOMINGO 10/07/2016

PRUEBA 13

Tipo: Complementaria

Altura: 0,50 metro

Baremo: 2 Fases Art. 274.5.6

Premios en metálico: NO

Trofeos/escarapelas: Trofeo o escarapela a los 5 primeros clasificados.

Observaciones: Un mismo caballo podrá salir máximo con 2 jinetes distintos.

PRUEBA 14

Tipo: Complementaria

Altura: 0,80 metro

Baremo: 2 Fases Art. 274.5.6

Premios en metálico: NO

Trofeos/escarapelas: Trofeo o escarapela a los 3 primeros clasificados.

Limitaciones: Un mismo caballo podrá salir máximo con 2 jinetes distintos.

PRUEBA 15

Tipo: Complementaria

Altura: 1,00 metros

Baremo: 2 Fases Art. 274.5.6

Premios en metálico: NO

Trofeos/escarapelas: Trofeo o escarapela a los 3 primeros clasificados.

Limitaciones: Un mismo caballo podrá salir máximo con 2 jinetes distintos.

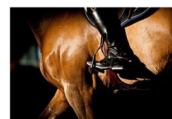

PRUEBA 16

Tipo: Oficial

Altura: 1,10 metros

Baremo: 2 Fases Art. 274.5.6

Premios en metálico: NO

Trofeos/escarapelas: Trofeo o escarapela a los 3 primeros clasificados.

PRUEBA 17

Tipo: Oficial

Altura: 1,20 metros

Baremo: Contrarreloj – Art.267

Limitaciones: 3 caballos por jinete

Velocidad: 350 mm

Galope: 6

Premios en metálico: SI, ver cuadro al final de este avance.

Trofeos/escarapelas: Trofeo o escarapela a los 3 primeros clasificados.

PRUEBA 18

Tipo: Oficial

Altura: 1,35 metros

Baremo: A con cronómetro y desempate – Art. 238.2.2.

Limitaciones: 3 caballos por jinete.

Velocidad: 350 mm

Galope: 7

Premios en metálico: SI, ver cuadro al final de este avance.

Trofeos/escarapelas: Trofeo o escarapela a los 3 primeros clasificados.

Observaciones: Puntuable para la Pull Triple Corona de la Ruta Astur-Galaica

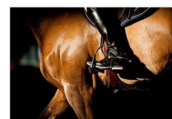

PISTAS

PISTA DE COMPETICIÓN

CATEGORÍA: EXTERIOR

DIMENSIONES: 70x55

NATURALEZA DEL TERRENO: HIERBA

DISPONIBILIDAD: EXCLUSIVA

DISTANCIA A LA PISTA DE ENSAYOS: CONTIGUA

PISA DE CALENTAMIENTO

CATEGORÍA: EXTERIOR

DIMENSIONES: 35x60

NATURALEZA DEL TERRENO: ARENA

DISPONIBILIDAD: EXCLUSIVA

DISTANCIA A LA PISTA CONCURSO: CONTIGUA

PRUEBAS COMPLEMENTARIAS Y PRUEBAS ESPECIALES

PRUEBAS COMPLEMENTARIAS: PONIS A-PONIS B-PONIS C-PONIS D

DÍA	8	8	8	8	9	9	9	9	10	10	10	10
PRUEBA	PONIS A	PONIS B	PONIS C	PONIS D	PONIS A	PONIS B	PONIS C	PONIS D	PONIS A	PONIS B	PONIS C	PONIS D
ALTURA	0,50	0,80	1,00	1,10	0,50	0,80	1,00	1,10	0,50	0,80	1,00	1,10
BAREMO	A.c.c.	A.c.c.	A.c.c.	A.c.c.	2F	2F	2F	2F	Acc	Acc	Acc.	Acc
	238.2.1	238.2.1	238.2.1	238.2.1	274.5.6	274.5.6	274.5.6	274.5.6	238.2.2	238.2.2	238.2.2	238.2.2
1º	TROFEO	TROFEO	TROFEO	TROFEO	TROFEO	TROFEO	TROFEO	TROFEO	TROFEO	TROFEO	TROFEO	TROFEO
2º	TROFEO	TROFEO	TROFEO	TROFEO	TROFEO	TROFEO	TROFEO	TROFEO	TROFEO	TROFEO	TROFEO	TROFEO
3º	TROFEO	TROFEO	TROFEO	TROFEO	TROFEO	TROFEO	TROFEO	TROFEO	TROFEO	TROFEO	TROFEO	TROFEO

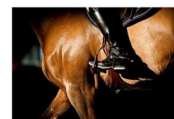

Jump & Bike

Fecha de celebración: sábado 9 de julio de 2016

Altura: 1,05 metros

Baremo: Jump & Bike

Limitaciones: 1 caballo por jinete.

Premios en metálico: SI, ver cuadro al final de este avance.

Trofeos/escarapelas: Trofeo o escarapela a los 3 primeros clasificados.

Particularidades: El ánimo de la prueba, es demostrar la habilidad del jinete en sortear unos obstáculos con su caballo y en conducir una bicicleta a través de un recorrido de conos y rampas. El participante entra en la pista con su mozo y realiza su recorrido hasta que finaliza con su caballo entregándoselo a su mozo y corriendo (y a veces saltando un obstáculo a pie) hasta la zona dónde se encuentra aparcada la bicicleta dentro de la pista, se monta y realiza el recorrido de conos y rampas hasta la línea de llegada.

El participante es cronometrado desde que cruza la línea de salida con su caballo, hasta que cruza la línea de llegada con la bicicleta. Cada derribo tanto de un obstáculo con el caballo como de un balón situado en el cono con la bici, penaliza dos segundos que se añaden al tiempo empleado por el participante. En el caso de las rampas, el jinete tendrá 2 intentos de subir la rampa. Caso de no conseguirlo, el primer intento no tendrá penalización (más allá de la pérdida de tiempo propia). El segundo intento supondrá la eliminación del participante.

El ganador resulta el que una vez sumadas todas las penalizaciones, obtiene el mejor tiempo.

En esta prueba, tomarán parte un máximo de 20 jinetes. Serán los 5 primeros jinetes clasificados de las pruebas de 1,20 y 1,30 del 8 de julio y 10 Wild-Cards que entregará la organización. En caso de renuncia de algún jinete o que se clasifique en más de una prueba correrá turno hasta completar los 10 clasificados por clasificación.

Los jinetes participantes para esta prueba podrán hacerlo con el caballo que consideren oportuno, siempre que esté inscrito en el concurso.

Premios en metálico: 625,00 € Trofeos: 1 Trofeo y 3 lazos. Ver distribución de premios en la tabla anexa.

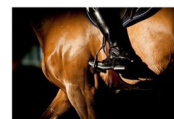

Maxi-Mini

Fecha de celebración: Viernes 8 de julio de 2016

Altura: 0,80 para ponis - 1,05 metros para caballos

Baremo: Maxi-Mini

Limitaciones: 1 caballos por jinete.

Premios en metálico: SI, ver cuadro al final de este avance. Los premios serán para repartir entre la pareja.

Trofeos/escarapelas: Trofeo o escarapela a los 3 primeros clasificados.

Particularidades: El ánimo de la prueba, es demostrar la habilidad y compenetración entre dos jinete, uno montado en Poni y otro en caballo que deberán cubrir en el menor tiempo posible el recorrido diseñado.

Empezará el jinete montado en poni realizando los obstáculos 1 al 5 del recorrido. Una vez finalizado el poni realizará su recorrido el jinete montado en el caballo. Cada binomio realizará 2 veces su recorrido.

La pareja será cronometrada desde que el poni cruce la línea de salida por primera vez hasta que el caballo cruce la línea de llegada por segunda vez. Cada derribo tanto de un obstáculo, penaliza dos segundos que se añaden al tiempo empleado por la pareja. A la segunda desobediencia del poni o del caballo supondrá la eliminación de la pareja.

El ganador resulta el que una vez sumadas todas las penalizaciones, obtiene el mejor tiempo.

En esta prueba, tomarán parte 10 parejas que deberán inscribirse en la secretaría del concurso antes de las 16h del viernes 8 de julio. La participación será por riguroso orden de inscripción.

Los jinetes participantes para esta prueba podrán hacerlo con el caballo que consideren oportuno, siempre que esté inscrito en el concurso.

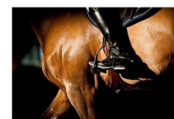

CUADRO DE PREMIOS PARA LAS PRUEBAS

08-jul				
	1,10 cm	1,20 cm	1,30 cm	Maxi-Mini
1º	Trofeo o Escarapela	130,00 €	350,00 €	200,00 €
2º	Trofeo o Escarapela	100,00 €	250,00 €	150,00 €
3º	Trofeo o Escarapela	75,00 €	200,00 €	125,00 €
4º		60,00 €	175,00 €	100,00 €
5º		50,00 €	150,00 €	50,00 €
6º		40,00 €	125,00 €	
7º		30,00 €	100,00 €	
8º		30,00 €	75,00 €	
TOTAL		515,00 €	1.425,00 €	625,00 €

09-jul				
	1,10 cm	1,30 cm	1,25 PGP	Jumping&bike
1º	Trofeo o Escarapela	350,00 €	300,00 €	200,00 €
2º	Trofeo o Escarapela	250,00 €	225,00 €	150,00 €
3º	Trofeo o Escarapela	200,00 €	175,00 €	125,00 €
4º		175,00 €	125,00 €	100,00 €
5º		150,00 €	100,00 €	50,00 €
6º		125,00 €	75,00 €	
7º		100,00 €	50,00 €	
8º		75,00 €	40,00 €	
TOTAL		1.425,00 €	1.090,00 €	625,00 €

Los importes para la prueba Maxi-Mini serán a repartir entre los 2 integrantes de la pareja.

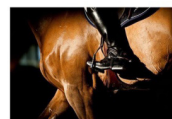

10-jul				
		1,10 cm	1,20 cm	1,35 GP
1º	Trofeo o Escarpela	130,00 €	790,00 €	
2º	Trofeo o Escarpela	100,00 €	515,00 €	
3º	Trofeo o Escarpela	75,00 €	350,00 €	
4º		60,00 €	225,00 €	
5º		50,00 €	180,00 €	
6º		40,00 €	140,00 €	
7º		30,00 €	110,00 €	
8º		30,00 €	90,00 €	
TOTAL		515,00 €	2.400,00 €	

FIN DEL AVANCE
